The drawing is the property of VINPROM d.o.o. and should not be copied, sold to any third party or used for any other purposes than agreed

Risba je last VINPROM d.o.o. Razmnoževanje, prodaja tretjemu ali uporaba v namene, ki niso dogovorjeni ni dovoljena

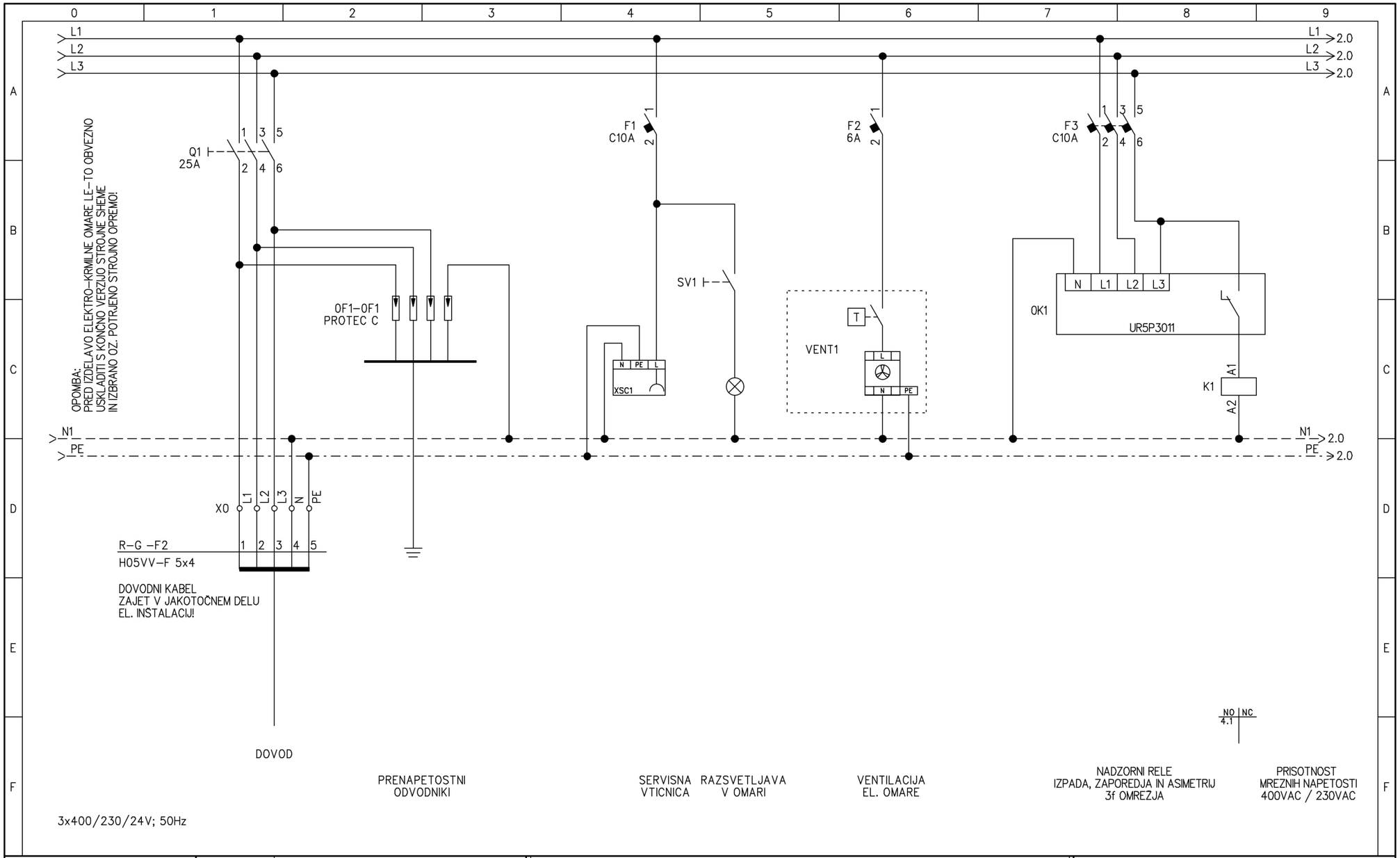

SAUTER AUTOMATIKA d.o.o. Ljubljana	Projektiranje:	Sauter Automatika d.o.o.	Objekt: ROJČEVA 20-22	St. projekta: SASL	
	Pregledal:	B. Banfi u.d.i.e.		St. načrta: R-TOP	
	Risal:	D. Rus	Načrt: ENERGETSKA STROJNICA	List:1	Listov: 11 / Faza: PZI v1
	Datum	25. 03. 2024			

Index	Datum / Date	Opis / Description	Podpis / Sign

Projektant IZS - 1285	Odg. vodja proj.	*Primož Šušteršič*	*S-1988*	Št. projekta / Project No. *D-2514/24*
VINPROM d.o.o. Kovačičeva 11 1000 Ljubljana / Slovenija tel.: +386 1 548 42 10 www.vinprom.si	Odg. projektant	*Boštjan Čeperlin*	*S-1730*	
	Obdelal			Vrsta načrta / Type of plan *04 Strojni projekt (elektrodel)*
	Pregledal	*Marko Kutnar*	*E-10056*	
Investitor / Customer *Lastniki stanovanj in poslovni subjekti Rojčeva 20-22, 1000 Ljubljana*	Objekt / Plant *Zamenjava toplotnih postaj Rojčeva 20-22, 1000 Ljubljana*			Datum/Date *30.8.2024*
				Štev. načrta / Plan No. *D-2514/24*
Naziv / Title *Stikalni blok R-TOP (tripolna shema-elektrod.)*	Vrsta / Type *PZI*	Merilo Scale /		Štev. risbe / Dwg No. *6*
	DN / Job No. /			Stran *1* od *1*

A3

border 395 x 287
size 420 x 297
Computer drawing